

Извещение о необходимости согласования проекта межевания земельных участков. Заказчик работ по подготовке проекта межевания земельных участков, которым является **Администрация Сусанинского муниципального района Костромской обл**, адрес: 157080, Костромская обл., п. Сусанино, ул. Ленина, д. 2а, тел. 8(49434)9-03-33, в лице главы администрации Давыденко С. В. извещает о выделе из общей долевой собственности в счет долей земельных участков, и о необходимости согласования проекта межевания земельного участка.

Кадастровым инженером, подготовившим проект межевания земельного участка, является Мишустина Елена Анатольевна, квалификационный аттестат № 36-15-664. Адрес: г.Воронеж, ул.Одесская, д.119, кв.2, land_management2020@mail.ru, 8(473)210-45-75.

Исходным земельным участком является земельный участок с кадастровым номером 44:22:000000:128, по адресу Костромская обл, р-н Сусанинский, СПК "Сумароковский".

Ознакомление с проектом межевания земельного участка производится по адресу: Костромская обл., п. Сусанино, ул. Ленина, д. 2а, пн-пт с 9:00 до 15:00 часов. В течение 30 дней со дня опубликования данного извещения заинтересованные лица могут направить обоснованные возражения относительно размера и местоположения границ земельных участков по адресу: 394052, г.Воронеж, ул. Одесская, д.119, кв.2.

ПРОЕКТ МЕЖЕВАНИЯ ЗЕМЕЛЬНЫХ УЧАСТКОВ

Титульный лист

1. Кадастровый номер земельного участка или земельных участков, из которого (которых) осуществляется выдел земельных участков в счет земельной доли или земельных долей (далее – измененные земельные участки):

44:22:000000:128

2. Количество земельных участков, которые выделяются в счет земельной доли или земельных долей (далее – образуемые земельные участки):

3

3. Сведения о заказчике работ по подготовке проекта межевания:

АДМИНИСТРАЦИЯ СУСАНИНСКОГО МУНИЦИПАЛЬНОГО РАЙОНА КОСТРОМСКОЙ ОБЛАСТИ,
ИНН: 4428002225, ОГРН: 1024401236034

(фамилия, имя, отчество (при наличии отчества) физического лица, полное наименование юридического лица, органа местного самоуправления)

Подпись _____

Дата 13.07.2023 г.

Место для оттиска печати заказчика кадастровых работ

4. Сведения о кадастровом инженере:

Фамилия, имя, отчество (при наличии отчества) Мишустина Елена Анатольевна

№ квалификационного аттестата кадастрового инженера 36-15-664

Контактный телефон 84732104575

Почтовый адрес и адрес электронной почты, по которым осуществляется связь с кадастровым инженером 394052, Воронежская обл, г Воронеж, ул Одесская, д 119, кв 2
.land_management2020@mail.ru

Сокращенное наименование юридического лица, если кадастровый инженер является работником юридического лица ООО "ЛЭНД МЕНЕДЖМЕНТ", 394052, Воронежская обл, г Воронеж, Ленинский р-н, ул Одесская, д 119, кв 2

Подпись _____

Дата 13.07.2023 г.

Место для оттиска печати кадастрового инженера

5. Проект межевания земельных участков утвержден:

Подпись _____

Дата _____ г.

ПРОЕКТ МЕЖЕВАНИЯ ЗЕМЕЛЬНЫХ УЧАСТКОВ**Содержание**

№ п/п	Разделы проекта межевания	Номера листов
1	2	3
1.	Пояснительная записка	3
2.	Исходные данные	4
3.	Сведения об образуемых земельных участках и их частях	5
4.	Сведения об измененных земельных участках и их частях	5
5.	Сведения об обеспечении доступа к образуемым или измененным земельным участкам	6
6.	Проектный план	16
7.	Копия выписки из ЕГРН №КУВИ-001/2023-162083909 от 14.07.2023	–
8.	Копия печатного издания "Сусанинский вестник" от 14 июля 2023года № 30/344	–

ПРОЕКТ МЕЖЕВАНИЯ ЗЕМЕЛЬНЫХ УЧАСТКОВ**Пояснительная записка**

Проект межевания подготовлен в отношении земельных участков площадью 663 га, выделяемых из земельного участка сельскохозяйственного назначения с кадастровым номером 44:22:000000:128, расположенного: Костромская область, р-н Сусанинский, СПК "Сумароковский", в счет земельных долей, в соответствии с требованиями ФЗ от 24.07.2002 г. №101-ФЗ "Об обороте земель сельскохозяйственного назначения".

Заказчиком проекта межевания выступает Администрация Сусанинского муниципального района Костромской области в лице главы администрации Давыденко Сергея Владимировича, действующей на основании Устава, в рамках муниципального контракта № 2023/06 от 27.06.2023, представляющая интересы Сумароковского сельского поселения, являющегося собственником доли в праве на земельный участок с кадастровым номером 44:22:000000:128.

В результате кадастровых работ образуется 3 земельных участков общей площадью 663 га. Образуемый земельный участок соответствует требованиям действующего законодательства, в том числе установленному предельному минимальному размеру, который установлен законом Волгоградской области №2158-ОЗ от 03.12.2009 г. и составляет 1 га (10 000 кв.м)

О месте и порядке ознакомления с проектом межевания и о возможности подачи обоснованных возражений относительно размера и местоположения границ участков было указано в извещении, опубликованном в печатном издании газете "Сусанинский вестник" от 14 июля 2023 года № 30/344

В течение 30 дней со дня надлежащего извещения участников долевой собственности о согласовании проекта межевания земельного участка от участников долевой собственности возражений относительно размера и местоположения границ выделяемого в счёт земельных долей земельного участка не поступило.

В соответствии с п.5 ст.13.1 Федерального закона от 24.07.2002 г. №101-ФЗ, настоящий проект межевания утвержден решением собственника земельных долей в лице главы администрации Давыденко Сергея Владимировича

ПРОЕКТ МЕЖЕВАНИЯ ЗЕМЕЛЬНЫХ УЧАСТКОВ

Исходные данные

Перечень документов, использованных при подготовке проекта межевания

№ п/п	Наименование документа	Реквизиты документа
1	2	3
1.	Выписка из ЕГРН об объекте недвижимости	№КУВИ-001/2023-162083909 от 14.07.2023, выдан Филиал публично-правовой компании "Роскадастр" по Костромской области
2.	Кадастровый план территории	№КУВИ-001/2022-56915175 от 15.04.2022, выдан Филиал федерального государственного бюджетного учреждения "Федеральная кадастровая палата Федеральной службы государственной регистрации, кадастра и картографии" по Костромской области
3.	Кадастровый план территории	№КУВИ-001/2022-208879238 от 24.11.2022, выдан Филиал федерального государственного бюджетного учреждения "Федеральная кадастровая палата Федеральной службы государственной регистрации, кадастра и картографии" по Костромской области
4.	Кадастровый план территории	№КУВИ-001/2023-148753948 от 28.06.2023, выдан Филиал публично-правовой компании "Роскадастр" по Костромской области
5.	Кадастровый план территории	№КУВИ-001/2023-148754870 от 28.06.2023, выдан Филиал публично-правовой компании "Роскадастр" по Костромской области
6.	Кадастровый план территории	№КУВИ-001/2023-148755840 от 28.06.2023, выдан Филиал публично-правовой компании "Роскадастр" по Костромской области
7.	Кадастровый план территории	№КУВИ-001/2023-148757032 от 28.06.2023, выдан Филиал публично-правовой компании "Роскадастр" по Костромской области
8.	Кадастровый план территории	№КУВИ-001/2023-148758532 от 28.06.2023, выдан Филиал публично-правовой компании "Роскадастр" по Костромской области
9.	Кадастровый план территории	№КУВИ-001/2023-148765604 от 28.06.2023, выдан Филиал публично-правовой компании "Роскадастр" по Костромской области

ПРОЕКТ МЕЖЕВАНИЯ ЗЕМЕЛЬНЫХ УЧАСТКОВ**Исходные данные****Перечень документов, использованных при подготовке проекта межевания**

№ п/п	Наименование документа	Реквизиты документа
1	2	3
10.	Кадастровый план территории	№КУВИ-001/2023-148775343 от 28.06.2023, выдан Филиал публично-правовой компании "Роскадастр" по Костромской области
11.	Кадастровый план территории	№КУВИ-001/2023-148776634 от 28.06.2023, выдан Филиал публично-правовой компании "Роскадастр" по Костромской области
12.	Кадастровый план территории	№КУВИ-001/2023-148778282 от 28.06.2023, выдан Филиал публично-правовой компании "Роскадастр" по Костромской области

ПРОЕКТ МЕЖЕВАНИЯ ЗЕМЕЛЬНЫХ УЧАСТКОВ

Сведения об образуемых земельных участках и их частях

1. Список образуемых земельных участков:

№ п/п	Обозначение земельного участка	Площадь (Р), м ²	Сведения о правообладателях	Сведения о правах
1	2	3	4	5
1.	44:22:000000:128:3У1	2960000	Муниципальное образование Сумароковское сельское поселение Сусанинского муниципального района Костромской области	Муниципальная собственность
2.	44:22:000000:128:3У1(1)	1060000	Муниципальное образование Сумароковское сельское поселение Сусанинского муниципального района Костромской области	Муниципальная собственность
3.	44:22:000000:128:3У1(2)	220000	Муниципальное образование Сумароковское сельское поселение Сусанинского муниципального района Костромской области	Муниципальная собственность
4.	44:22:000000:128:3У1(3)	860000	Муниципальное образование Сумароковское сельское поселение Сусанинского муниципального района Костромской области	Муниципальная собственность

ПРОЕКТ МЕЖЕВАНИЯ ЗЕМЕЛЬНЫХ УЧАСТКОВ

Сведения об образуемых земельных участках и их частях

5.	44:22:000000:128:3У1(4)	500000	Муниципальное образование Сумароковское сельское поселение Сусанинского муниципального района Костромской области	Муниципальная собственность
6.	44:22:000000:128:3У1(5)	320000	Муниципальное образование Сумароковское сельское поселение Сусанинского муниципального района Костромской области	Муниципальная собственность
7.	44:22:000000:128:3У2	1879004	Муниципальное образование Сумароковское сельское поселение Сусанинского муниципального района Костромской области	Муниципальная собственность
8.	44:22:000000:128:3У2(1)	160000	Муниципальное образование Сумароковское сельское поселение Сусанинского муниципального района Костромской области	Муниципальная собственность

ПРОЕКТ МЕЖЕВАНИЯ ЗЕМЕЛЬНЫХ УЧАСТКОВ

Сведения об образуемых земельных участках и их частях

9.	44:22:000000:128:3У2(2)	180000	Муниципальное образование Сумароковское сельское поселение Сусанинского муниципального района Костромской области	Муниципальная собственность
10.	44:22:000000:128:3У2(3)	86000	Муниципальное образование Сумароковское сельское поселение Сусанинского муниципального района Костромской области	Муниципальная собственность
11.	44:22:000000:128:3У2(4)	63002	Муниципальное образование Сумароковское сельское поселение Сусанинского муниципального района Костромской области	Муниципальная собственность
12.	44:22:000000:128:3У2(5)	230000	Муниципальное образование Сумароковское сельское поселение Сусанинского муниципального района Костромской области	Муниципальная собственность

ПРОЕКТ МЕЖЕВАНИЯ ЗЕМЕЛЬНЫХ УЧАСТКОВ

Сведения об образуемых земельных участках и их частях

13.	44:22:000000:128:3У2(6)	110002	Муниципальное образование Сумароковское сельское поселение Сусанинского муниципального района Костромской области	Муниципальная собственность
14.	44:22:000000:128:3У2(7)	480000	Муниципальное образование Сумароковское сельское поселение Сусанинского муниципального района Костромской области	Муниципальная собственность
15.	44:22:000000:128:3У2(8)	140000	Муниципальное образование Сумароковское сельское поселение Сусанинского муниципального района Костромской области	Муниципальная собственность
16.	44:22:000000:128:3У2(9)	430000	Муниципальное образование Сумароковское сельское поселение Сусанинского муниципального района Костромской области	Муниципальная собственность

ПРОЕКТ МЕЖЕВАНИЯ ЗЕМЕЛЬНЫХ УЧАСТКОВ

Сведения об образуемых земельных участках и их частях

17.	44:22:000000:128:3У3	1789999	Муниципальное образование Сумароковское сельское поселение Сусанинского муниципального района Костромской области	Муниципальная собственность
18.	44:22:000000:128:3У3(1)	670000	Муниципальное образование Сумароковское сельское поселение Сусанинского муниципального района Костромской области	Муниципальная собственность
19.	44:22:000000:128:3У3(2)	500000	Муниципальное образование Сумароковское сельское поселение Сусанинского муниципального района Костромской области	Муниципальная собственность
20.	44:22:000000:128:3У3(3)	459999	Муниципальное образование Сумароковское сельское поселение Сусанинского муниципального района Костромской области	Муниципальная собственность

ПРОЕКТ МЕЖЕВАНИЯ ЗЕМЕЛЬНЫХ УЧАСТКОВ**Сведения об образуемых земельных участках и их частях**

21.	44:22:000000:128:3У3(4)	160000	Муниципальное образование Сумароковское сельское поселение Сусанинского муниципального района Костромской области	Муниципальная собственность
-----	-------------------------	--------	---	-----------------------------

ПРОЕКТ МЕЖЕВАНИЯ ЗЕМЕЛЬНЫХ УЧАСТКОВ

Сведения об образуемых земельных участках и их частях

2. Сведения о частях границ образуемых земельных участков:

Обозначение земельного участка 44:22:000000:128:3У1

Обозначение части границы		Горизонтальное проложение (S), м	Описание прохождения части границ
от т	до т		
1	2	3	4
44:22:000 000:128:3 У1(1)	–	–	–
1	н1	29.02	–
н1	н2	335.94	–
н2	н3	222.79	–
н3	н4	110.41	–
н4	н5	162.15	–
н5	н6	162.30	–
н6	2	42.26	–
2	3	39.51	–
3	4	13.07	–
4	5	13.34	–
5	6	20.10	–
6	7	12.01	–
7	8	26.00	–
8	9	40.15	–
9	10	35.59	–
10	11	15.35	–
11	12	22.31	–
12	13	10.61	–
13	14	14.01	–
14	15	50.43	–
15	16	20.41	–
16	17	15.87	–
17	18	86.02	–
18	н7	67.75	–
н7	н8	43.68	–
н8	н9	41.64	–
н9	н10	38.15	–
н10	н11	13.92	–
н11	19	24.38	–
19	20	75.29	–
20	21	19.50	–
21	22	38.35	–
22	н12	50.05	–
н12	н13	44.59	–
н13	н14	19.30	–
н14	н15	19.90	–
н15	н16	15.78	–
н16	н17	29.51	–

ПРОЕКТ МЕЖЕВАНИЯ ЗЕМЕЛЬНЫХ УЧАСТКОВ

Сведения об образуемых земельных участках и их частях

н17	н18	58.75	—
н18	н19	43.13	—
н19	н20	81.58	—
н20	23	29.02	—
23	24	17.15	—
24	25	38.00	—
25	26	16.80	—
26	27	121.56	—
27	28	17.21	—
28	29	17.86	—
29	30	17.89	—
30	31	31.20	—
31	32	9.79	—
32	33	18.04	—
33	34	38.12	—
34	35	42.17	—
35	36	25.81	—
36	37	64.58	—
37	38	145.00	—
38	39	22.21	—
39	40	105.31	—
40	41	16.90	—
41	42	69.20	—
42	43	62.68	—
43	44	28.43	—
44	45	52.63	—
45	46	99.34	—
46	47	22.74	—
47	48	29.25	—
48	49	11.82	—
49	50	18.33	—
50	51	22.46	—
51	52	13.40	—
52	53	17.88	—
53	54	57.82	—
54	55	58.54	—
55	56	151.14	—
56	57	49.56	—
57	58	9.53	—
58	59	21.30	—
59	60	39.95	—
60	61	11.36	—
61	62	67.98	—
62	63	41.16	—
63	64	19.51	—
64	65	29.19	—
65	66	19.72	—
66	67	46.42	—

ПРОЕКТ МЕЖЕВАНИЯ ЗЕМЕЛЬНЫХ УЧАСТКОВ

Сведения об образуемых земельных участках и их частях

67	68	36.41	—
68	69	41.40	—
69	70	56.11	—
70	71	19.58	—
71	72	16.91	—
72	73	14.38	—
73	74	16.79	—
74	75	37.80	—
75	76	31.76	—
76	77	20.97	—
77	78	45.25	—
78	79	35.58	—
79	80	42.69	—
80	81	71.12	—
81	н21	36.16	—
н21	н22	21.30	—
н22	н23	24.50	—
н23	н24	17.30	—
н24	н25	18.98	—
н25	82	46.61	—
82	83	203.79	—
83	84	83.12	—
84	85	32.05	—
85	86	65.81	—
86	87	65.80	—
87	н26	15.55	—
н26	н27	103.54	—
н27	н28	128.45	—
н28	н29	76.05	—
н29	н30	59.06	—
н30	н31	82.30	—
н31	88	53.02	—
88	89	204.03	—
89	90	78.92	—
90	91	25.49	—
91	1	21.63	—
—	—	—	—
н32	н33	21.15	—
н33	н34	46.42	—
н34	н35	19.55	—
н35	н36	31.22	—
н36	н37	44.32	—
н37	н38	22.28	—
н38	н39	40.16	—
н39	н40	37.90	—
н40	н41	20.54	—
н41	н42	28.08	—
н42	н43	14.98	—

ПРОЕКТ МЕЖЕВАНИЯ ЗЕМЕЛЬНЫХ УЧАСТКОВ

Сведения об образуемых земельных участках и их частях

н43	н44	65.43	–
н44	н45	44.05	–
н45	н46	38.92	–
н46	н47	36.44	–
н47	н32	12.82	–
44:22:000 000:128:3 У1(2)	–	–	–
92	н48	22.70	–
н48	н49	215.39	–
н49	н50	95.19	–
н50	н51	21.09	–
н51	н52	11.59	–
н52	н53	9.72	–
н53	н54	42.67	–
н54	н55	129.30	–
н55	н56	68.64	–
н56	н57	90.10	–
н57	н58	76.96	–
н58	93	38.01	–
93	94	26.65	–
94	95	105.84	–
95	96	93.60	–
96	97	77.16	–
97	98	14.22	–
98	99	34.28	–
99	100	61.31	–
100	101	40.51	–
101	102	21.40	–
102	103	24.70	–
103	104	27.58	–
104	105	81.42	–
105	106	24.30	–
106	107	17.04	–
107	108	92.57	–
108	109	56.09	–
109	110	30.19	–
110	111	38.65	–
111	112	8.36	–
112	113	14.78	–
113	114	8.52	–
114	115	25.75	–
115	116	14.60	–
116	117	11.24	–
117	118	69.81	–
118	н59	45.55	–
н59	н60	37.62	–
н60	119	54.81	–

ПРОЕКТ МЕЖЕВАНИЯ ЗЕМЕЛЬНЫХ УЧАСТКОВ

Сведения об образуемых земельных участках и их частях

119	120	52.01	—
120	121	51.58	—
121	122	60.22	—
122	123	20.14	—
123	124	46.33	—
124	125	16.82	—
125	92	77.17	—
44:22:000 000:128:3 У1(3)	—	—	—
126	н61	60.02	—
н61	н62	49.36	—
н62	н63	50.79	—
н63	н64	48.23	—
н64	н65	42.57	—
н65	н66	67.91	—
н66	н67	68.94	—
н67	н68	39.61	—
н68	н69	24.32	—
н69	н70	15.68	—
н70	н71	17.04	—
н71	н72	16.18	—
н72	н73	16.21	—
н73	н74	25.13	—
н74	н75	24.96	—
н75	н76	43.67	—
н76	н77	25.31	—
н77	н78	57.12	—
н78	н79	37.02	—
н79	н80	64.53	—
н80	н81	37.57	—
н81	н82	47.34	—
н82	н83	87.31	—
н83	н84	91.46	—
н84	н85	30.99	—
н85	н86	30.32	—
н86	н87	59.25	—
н87	н88	64.49	—
н88	н89	45.22	—
н89	н90	39.36	—
н90	н91	31.03	—
н91	н92	41.87	—
н92	н93	45.99	—
н93	н94	42.67	—
н94	н95	61.49	—
н95	н96	45.44	—
н96	н97	36.44	—
н97	н98	60.44	—

ПРОЕКТ МЕЖЕВАНИЯ ЗЕМЕЛЬНЫХ УЧАСТКОВ

Сведения об образуемых земельных участках и их частях

н98	н99	23.06	—
н99	н100	18.69	—
н100	н101	26.06	—
н101	н102	30.55	—
н102	н103	20.40	—
н103	н104	19.78	—
н104	н105	39.79	—
н105	н106	43.37	—
н106	н107	12.17	—
н107	н108	39.09	—
н108	н109	82.53	—
н109	н110	29.03	—
н110	н111	31.88	—
н111	н112	21.49	—
н112	н113	19.83	—
н113	н114	21.52	—
н114	н115	51.81	—
н115	н116	14.23	—
н116	н117	9.50	—
н117	н118	6.99	—
н118	н119	15.54	—
н119	н120	16.25	—
н120	н121	36.79	—
н121	н122	16.61	—
н122	н123	20.32	—
н123	н124	13.43	—
н124	н125	23.99	—
н125	н126	20.73	—
н126	н127	26.80	—
н127	н128	28.14	—
н128	н129	25.09	—
н129	н130	26.62	—
н130	н131	22.73	—
н131	н132	25.10	—
н132	н133	20.33	—
н133	н134	19.56	—
н134	127	24.01	—
127	128	14.18	—
128	129	29.81	—
129	130	30.04	—
130	131	22.04	—
131	132	23.74	—
132	133	38.71	—
133	134	80.74	—
134	135	79.00	—
135	136	17.88	—
136	137	54.03	—
137	138	18.52	—

ПРОЕКТ МЕЖЕВАНИЯ ЗЕМЕЛЬНЫХ УЧАСТКОВ

Сведения об образуемых земельных участках и их частях

138	139	115.29	—
139	140	18.53	—
140	н135	8.79	—
н135	141	890.65	—
141	142	98.83	—
142	143	9.53	—
143	144	83.86	—
144	145	61.70	—
145	146	75.88	—
146	147	14.21	—
147	148	11.70	—
148	149	15.97	—
149	150	56.52	—
150	151	93.78	—
151	152	14.60	—
152	153	20.64	—
153	154	43.75	—
154	155	48.31	—
155	156	31.50	—
156	157	55.23	—
157	158	109.81	—
158	159	30.20	—
159	160	19.94	—
160	161	20.34	—
161	162	26.22	—
162	163	21.31	—
163	164	57.82	—
164	165	83.83	—
165	166	30.38	—
166	167	32.00	—
167	168	33.40	—
168	169	40.89	—
169	170	43.99	—
170	171	42.63	—
171	172	14.29	—
172	173	9.23	—
173	174	17.94	—
174	175	16.80	—
175	176	11.36	—
176	177	30.01	—
177	178	32.90	—
178	179	95.54	—
179	180	49.17	—
180	181	34.63	—
181	182	57.87	—
182	183	82.75	—
183	184	24.85	—
184	185	13.48	—

ПРОЕКТ МЕЖЕВАНИЯ ЗЕМЕЛЬНЫХ УЧАСТКОВ

Сведения об образуемых земельных участках и их частях

185	126	17.57	–
–	–	–	–
186	187	2.00	–
187	188	2.00	–
188	189	2.00	–
189	186	2.00	–
–	–	–	–
190	191	1.99	–
191	192	1.99	–
192	193	1.99	–
193	190	1.99	–
44:22:000 000:128:3 У1(4)	–	–	–
194	195	28.21	–
195	196	13.15	–
196	н136	12.66	–
н136	н137	73.13	–
н137	н138	126.69	–
н138	н139	125.42	–
н139	н140	184.37	–
н140	н141	12.35	–
н141	н142	41.93	–
н142	н143	120.44	–
н143	н144	26.40	–
н144	н145	35.13	–
н145	н146	24.50	–
н146	н147	19.07	–
н147	н148	28.28	–
н148	н149	27.53	–
н149	н150	24.44	–
н150	н151	19.70	–
н151	197	16.58	–
197	198	179.23	–
198	199	43.62	–
199	н152	48.95	–
н152	н153	35.26	–
н153	н154	31.55	–
н154	н155	23.66	–
н155	200	24.55	–
200	201	44.21	–
201	202	65.29	–
202	203	18.78	–
203	204	19.56	–
204	205	21.75	–
205	206	60.19	–
206	207	49.38	–
207	208	53.55	–

ПРОЕКТ МЕЖЕВАНИЯ ЗЕМЕЛЬНЫХ УЧАСТКОВ

Сведения об образуемых земельных участках и их частях

208	209	53.52	—
209	210	42.43	—
210	211	48.43	—
211	212	76.97	—
212	213	62.21	—
213	214	90.62	—
214	215	77.95	—
215	216	65.44	—
216	н156	93.71	—
н156	н157	79.72	—
н157	н158	61.42	—
н158	н159	56.64	—
н159	н160	31.50	—
н160	н161	60.91	—
н161	н162	55.50	—
н162	217	26.97	—
217	218	32.51	—
218	219	22.81	—
219	220	79.44	—
220	221	16.05	—
221	222	104.29	—
222	223	29.96	—
223	224	41.53	—
224	225	35.20	—
225	226	59.76	—
226	227	25.13	—
227	228	43.93	—
228	229	231.23	—
229	230	44.17	—
230	231	33.69	—
231	232	126.98	—
232	194	31.79	—
44:22:000 000:128:3 У1(5)	—	—	—
233	234	57.92	—
234	235	41.99	—
235	236	23.76	—
236	237	33.29	—
237	238	21.37	—
238	239	29.08	—
239	н163	35.99	—
н163	н164	33.06	—
н164	н165	62.80	—
н165	н166	66.59	—
н166	н167	41.63	—
н167	н168	22.04	—
н168	н169	67.96	—

ПРОЕКТ МЕЖЕВАНИЯ ЗЕМЕЛЬНЫХ УЧАСТКОВ

Сведения об образуемых земельных участках и их частях

н169	н170	83.33	–
н170	н171	79.08	–
н171	н172	61.15	–
н172	н173	60.95	–
н173	н174	11.71	–
н174	н175	15.48	–
н175	н176	22.34	–
н176	н177	11.70	–
н177	н178	38.67	–
н178	н179	39.53	–
н179	н180	22.07	–
н180	н181	30.96	–
н181	н182	10.87	–
н182	н183	9.99	–
н183	н184	18.91	–
н184	н185	27.72	–
н185	н186	43.60	–
н186	н187	44.26	–
н187	н188	84.84	–
н188	н189	86.21	–
н189	н190	156.34	–
н190	н191	81.40	–
н191	240	18.62	–
240	241	95.38	–
241	242	76.86	–
242	243	57.09	–
243	н192	16.76	–
н192	н193	50.80	–
н193	н194	206.86	–
н194	н195	118.17	–
н195	н196	107.05	–
н196	н197	130.07	–
н197	н198	253.72	–
н198	н199	276.15	–
н199	233	116.77	–
44:22:000 000:128:3 У2(1)	–	–	–
н200	н201	28.72	–
н201	н202	19.00	–
н202	н203	38.01	–
н203	н204	11.73	–
н204	н205	13.64	–
н205	н206	30.86	–
н206	н207	51.43	–
н207	н208	54.69	–
н208	н209	34.32	–
н209	н210	20.95	–

ПРОЕКТ МЕЖЕВАНИЯ ЗЕМЕЛЬНЫХ УЧАСТКОВ

Сведения об образуемых земельных участках и их частях

н210	н211	18.01	—
н211	н212	23.89	—
н212	н213	59.46	—
н213	н214	160.91	—
н214	н215	181.05	—
н215	н216	36.78	—
н216	н217	17.34	—
н217	н218	21.06	—
н218	н219	59.66	—
н219	н220	67.12	—
н220	н221	24.06	—
н221	н222	29.22	—
н222	н223	64.58	—
н223	н224	22.57	—
н224	н225	130.10	—
н225	н226	152.95	—
н226	н227	136.52	—
н227	н228	74.52	—
н228	н200	12.09	—
44:22:000 000:128:3 У2(2)	—	—	—
н229	н230	19.60	—
н230	н231	85.98	—
н231	н232	117.06	—
н232	н233	99.61	—
н233	н234	57.83	—
н234	н235	31.75	—
н235	н236	52.59	—
н236	н237	74.75	—
н237	н238	118.22	—
н238	н239	82.19	—
н239	н240	61.85	—
н240	н241	69.63	—
н241	н242	82.51	—
н242	н243	55.42	—
н243	н244	49.47	—
н244	н245	50.23	—
н245	н246	17.53	—
н246	н247	55.73	—
н247	н248	68.84	—
н248	н249	25.82	—
н249	н250	11.56	—
н250	н251	26.96	—
н251	н252	14.57	—
н252	н253	15.76	—
н253	н254	18.92	—
н254	н255	20.92	—

ПРОЕКТ МЕЖЕВАНИЯ ЗЕМЕЛЬНЫХ УЧАСТКОВ

Сведения об образуемых земельных участках и их частях

н255	н256	22.94	–
н256	н257	22.53	–
н257	н258	25.71	–
н258	н259	36.52	–
н259	н260	42.80	–
н260	н261	29.90	–
н261	н262	24.55	–
н262	н263	65.18	–
н263	н264	51.21	–
н264	н265	33.66	–
н265	н266	14.29	–
н266	н267	39.76	–
н267	н268	27.75	–
н268	н269	28.15	–
н269	н270	27.63	–
н270	н271	27.79	–
н271	н272	23.69	–
н272	н273	37.00	–
н273	н274	30.41	–
н274	н275	39.27	–
н275	н229	22.70	–
44:22:000 000:128:3 У2(3)	–	–	–
н276	н277	21.60	–
н277	н278	42.83	–
н278	н279	109.95	–
н279	н280	131.87	–
н280	н281	73.57	–
н281	н282	19.61	–
н282	н283	110.88	–
н283	н284	78.67	–
н284	н285	21.95	–
н285	н286	24.04	–
н286	н287	31.88	–
н287	н288	49.69	–
н288	н289	31.11	–
н289	н290	142.70	–
н290	н291	195.52	–
н291	н292	16.54	–
н292	н293	16.32	–
н293	н294	17.06	–
н294	н295	28.32	–
н295	н296	43.20	–
н296	н297	25.49	–
н297	н276	10.57	–

ПРОЕКТ МЕЖЕВАНИЯ ЗЕМЕЛЬНЫХ УЧАСТКОВ

Сведения об образуемых земельных участках и их частях

44:22:000 000:128:3 У2(4)	–	–	–
н298	н299	5.37	–
н299	н300	15.09	–
н300	н301	67.34	–
н301	н302	71.56	–
н302	н303	88.04	–
н303	н304	61.51	–
н304	н305	93.65	–
н305	н306	60.68	–
н306	н307	66.20	–
н307	н308	111.67	–
н308	н309	51.29	–
н309	н310	188.14	–
н310	244	49.55	–
244	245	85.36	–
245	246	36.50	–
246	247	12.67	–
247	н311	30.89	–
н311	н312	67.35	–
н312	н313	34.48	–
н313	н314	52.53	–
н314	н315	45.74	–
н315	н316	32.50	–
н316	н317	41.11	–
н317	н318	61.09	–
н318	н319	67.58	–
н319	н320	69.05	–
н320	н321	42.01	–
н321	н322	20.12	–
н322	н323	14.58	–
н323	н324	8.54	–
н324	н325	4.54	–
н325	н326	12.02	–
н326	н298	13.13	–
–	–	–	–
248	249	2.34	–
249	250	2.34	–
250	251	2.34	–
251	248	2.34	–
–	–	–	–
252	253	2.34	–
253	254	2.34	–
254	255	2.34	–
255	252	2.34	–
–	–	–	–
256	257	2.34	–

ПРОЕКТ МЕЖЕВАНИЯ ЗЕМЕЛЬНЫХ УЧАСТКОВ

Сведения об образуемых земельных участках и их частях

257	258	2.34	—
258	259	2.34	—
259	256	2.34	—
—	—	—	—
260	261	2.34	—
261	262	2.34	—
262	263	2.34	—
263	260	2.34	—
—	—	—	—
264	265	2.34	—
265	266	2.34	—
266	267	2.34	—
267	264	2.34	—
—	—	—	—
268	269	2.00	—
269	270	2.00	—
270	271	2.00	—
271	268	2.00	—
—	—	—	—
272	273	2.00	—
273	274	2.00	—
274	275	2.00	—
275	272	2.00	—
44:22:000 000:128:3 У2(5)	—	—	—
н327	н328	139.31	—
н328	н329	94.80	—
н329	н330	70.69	—
н330	н331	30.64	—
н331	н332	37.26	—
н332	н333	74.52	—
н333	н334	65.23	—
н334	н335	99.84	—
н335	н336	31.30	—
н336	н337	18.07	—
н337	н338	16.43	—
н338	н339	20.30	—
н339	н340	18.00	—
н340	н341	20.42	—
н341	н342	10.84	—
н342	н343	26.50	—
н343	н344	15.28	—
н344	н345	12.67	—
н345	н346	17.24	—
н346	н347	22.29	—
н347	н348	62.65	—
н348	н349	43.23	—

ПРОЕКТ МЕЖЕВАНИЯ ЗЕМЕЛЬНЫХ УЧАСТКОВ

Сведения об образуемых земельных участках и их частях

н349	н350	51.66	—
н350	н351	46.85	—
н351	н352	32.77	—
н352	н353	24.43	—
н353	н354	36.75	—
н354	н355	70.52	—
н355	н356	49.76	—
н356	н357	65.77	—
н357	н358	59.32	—
н358	н359	18.82	—
н359	н360	21.27	—
н360	276	32.93	—
276	277	16.82	—
277	278	14.66	—
278	279	19.94	—
279	280	22.05	—
280	281	15.50	—
281	282	29.22	—
282	283	31.69	—
283	284	70.18	—
284	285	65.72	—
285	286	22.59	—
286	287	20.59	—
287	288	32.23	—
288	289	24.29	—
289	290	77.52	—
290	291	22.68	—
291	292	31.40	—
292	293	17.49	—
293	294	17.86	—
294	295	64.55	—
295	296	303.98	—
296	н361	42.72	—
н361	н362	99.35	—
н362	н363	69.99	—
н363	н364	46.83	—
н364	н365	82.68	—
н365	н366	67.31	—
н366	н327	84.77	—
—	—	—	—
297	298	2.00	—
298	299	2.00	—
299	300	2.00	—
300	297	2.00	—
—	—	—	—
301	302	2.00	—
302	303	2.00	—
303	304	2.00	—

ПРОЕКТ МЕЖЕВАНИЯ ЗЕМЕЛЬНЫХ УЧАСТКОВ

Сведения об образуемых земельных участках и их частях

304	301	2.00	—
—	—	—	—
305	306	2.00	—
306	307	2.00	—
307	308	2.00	—
308	305	2.00	—
—	—	—	—
309	310	2.00	—
310	311	2.00	—
311	312	2.00	—
312	309	2.00	—
—	—	—	—
313	314	2.00	—
314	315	2.00	—
315	316	2.00	—
316	313	2.00	—
—	—	—	—
317	318	2.00	—
318	319	2.00	—
319	320	2.00	—
320	317	2.00	—
—	—	—	—
321	322	2.00	—
322	323	2.00	—
323	324	2.00	—
324	321	2.00	—
—	—	—	—
325	326	2.00	—
326	327	2.00	—
327	328	2.00	—
328	325	2.00	—
—	—	—	—
329	330	1.99	—
330	331	1.99	—
331	332	1.99	—
332	329	1.99	—
—	—	—	—
333	334	1.99	—
334	335	1.99	—
335	336	1.99	—
336	333	1.99	—
44:22:000 000:128:3 У2(6)	—	—	—
н367	н368	15.92	—
н368	н369	21.60	—
н369	н370	12.43	—
н370	н371	8.87	—

ПРОЕКТ МЕЖЕВАНИЯ ЗЕМЕЛЬНЫХ УЧАСТКОВ

Сведения об образуемых земельных участках и их частях

н371	н372	11.69	—
н372	н373	19.31	—
н373	н374	55.34	—
н374	н375	41.07	—
н375	н376	29.27	—
н376	н377	79.16	—
н377	н378	106.82	—
н378	н379	52.84	—
н379	н380	56.02	—
н380	н381	56.91	—
н381	н382	39.11	—
н382	н383	33.32	—
н383	н384	22.85	—
н384	н385	15.93	—
н385	н386	24.47	—
н386	н387	19.54	—
н387	н388	38.07	—
н388	н389	39.07	—
н389	н390	32.53	—
н390	н391	29.46	—
н391	н392	30.59	—
н392	н393	21.74	—
н393	337	29.57	—
337	338	39.51	—
338	339	47.01	—
339	340	22.12	—
340	341	17.96	—
341	342	19.75	—
342	343	86.01	—
343	344	23.98	—
344	345	30.04	—
345	н394	20.62	—
н394	н395	38.61	—
н395	346	34.02	—
346	347	37.10	—
347	348	18.24	—
348	н396	18.46	—
н396	н397	33.79	—
н397	н367	14.78	—
—	—	—	—
349	350	2.34	—
350	351	2.34	—
351	352	2.34	—
352	349	2.34	—
—	—	—	—
353	354	2.00	—
354	355	2.00	—
355	356	2.00	—

ПРОЕКТ МЕЖЕВАНИЯ ЗЕМЕЛЬНЫХ УЧАСТКОВ

Сведения об образуемых земельных участках и их частях

356	353	2.00	–
–	–	–	–
357	358	2.34	–
358	359	2.34	–
359	360	2.34	–
360	357	2.34	–
–	–	–	–
361	362	2.34	–
362	363	2.34	–
363	364	2.34	–
364	361	2.34	–
–	–	–	–
365	366	2.00	–
366	367	2.00	–
367	368	2.00	–
368	365	2.00	–
44:22:000 000:128:3 У2(7)	–	–	–
н398	н399	39.30	–
н399	н400	76.24	–
н400	н401	60.36	–
н401	н402	76.91	–
н402	н403	54.73	–
н403	н404	38.50	–
н404	н405	29.35	–
н405	н406	26.74	–
н406	н407	14.76	–
н407	н408	36.24	–
н408	н409	36.32	–
н409	н410	23.43	–
н410	н411	32.69	–
н411	н412	171.36	–
н412	н413	29.33	–
н413	н414	25.77	–
н414	н415	46.70	–
н415	н416	79.65	–
н416	н417	56.41	–
н417	н418	45.85	–
н418	н419	30.90	–
н419	н420	36.02	–
н420	н421	13.91	–
н421	н422	19.23	–
н422	н423	16.41	–
н423	н424	25.53	–
н424	н425	29.40	–
н425	н426	70.20	–
н426	н427	27.93	–

ПРОЕКТ МЕЖЕВАНИЯ ЗЕМЕЛЬНЫХ УЧАСТКОВ

Сведения об образуемых земельных участках и их частях

н427	н428	43.41	—
н428	369	36.17	—
369	370	60.00	—
370	н429	46.82	—
н429	н430	39.61	—
н430	н431	43.03	—
н431	н432	100.78	—
н432	н433	76.48	—
н433	н434	105.33	—
н434	н435	84.10	—
н435	н436	23.78	—
н436	н437	30.40	—
н437	н438	28.89	—
н438	н439	33.50	—
н439	н440	51.42	—
н440	н441	57.24	—
н441	н442	32.00	—
н442	н443	78.27	—
н443	н444	30.28	—
н444	н445	13.36	—
н445	н446	23.94	—
н446	н447	24.85	—
н447	н448	14.97	—
н448	н449	52.41	—
н449	н450	29.71	—
н450	н451	19.46	—
н451	н452	17.78	—
н452	н453	9.73	—
н453	н454	10.24	—
н454	н455	16.40	—
н455	н456	14.26	—
н456	н457	10.04	—
н457	н458	57.84	—
н458	н459	27.09	—
н459	н460	26.14	—
н460	н461	38.79	—
н461	н462	38.59	—
н462	н463	32.38	—
н463	н464	14.01	—
н464	н465	15.97	—
н465	н466	21.93	—
н466	н467	23.18	—
н467	н468	16.69	—
н468	н469	63.54	—
н469	н470	22.73	—
н470	н471	63.50	—
н471	н472	85.00	—
н472	н473	127.44	—

ПРОЕКТ МЕЖЕВАНИЯ ЗЕМЕЛЬНЫХ УЧАСТКОВ

Сведения об образуемых земельных участках и их частях

н473	н474	136.81	–
н474	н475	116.03	–
н475	н398	107.00	–
–	–	–	–
371	372	15.24	–
372	373	30.74	–
373	374	25.35	–
374	375	7.00	–
375	376	14.61	–
376	377	13.13	–
377	378	18.84	–
378	379	42.47	–
379	371	14.61	–
–	–	–	–
н476	н477	5.98	–
н477	н478	9.19	–
н478	н479	10.47	–
н479	н480	11.74	–
н480	н481	8.72	–
н481	н482	10.48	–
н482	н483	15.42	–
н483	н476	14.66	–
–	–	–	–
н484	н485	8.40	–
н485	н486	5.72	–
н486	н487	3.81	–
н487	н488	7.47	–
н488	н489	7.60	–
н489	н490	14.11	–
н490	н491	8.90	–
н491	н492	7.15	–
н492	н493	6.37	–
н493	н484	9.36	–
–	–	–	–
н494	н495	4.36	–
н495	н496	5.20	–
н496	н497	4.14	–
н497	н498	5.29	–
н498	н499	7.23	–
н499	н500	8.30	–
н500	н501	7.59	–
н501	н502	6.65	–
н502	н503	7.27	–
н503	н504	7.54	–
н504	н494	7.63	–
–	–	–	–
н505	н506	8.05	–
н506	н507	6.60	–

ПРОЕКТ МЕЖЕВАНИЯ ЗЕМЕЛЬНЫХ УЧАСТКОВ

Сведения об образуемых земельных участках и их частях

н507	н508	9.74	–
н508	н509	7.15	–
н509	н510	9.00	–
н510	н511	6.72	–
н511	н512	9.66	–
н512	н505	9.16	–
44:22:000 000:128:3 У2(8)	–	–	–
н513	н514	36.05	–
н514	н515	44.77	–
н515	н516	21.32	–
н516	н517	28.12	–
н517	н518	29.41	–
н518	н519	27.36	–
н519	н520	28.08	–
н520	н521	29.84	–
н521	н522	19.53	–
н522	н523	43.20	–
н523	н524	58.22	–
н524	н525	48.78	–
н525	н526	55.42	–
н526	н527	36.43	–
н527	н528	32.65	–
н528	н529	24.04	–
н529	н530	30.20	–
н530	н531	18.47	–
н531	н532	9.14	–
н532	н533	34.12	–
н533	н534	19.70	–
н534	н535	36.88	–
н535	н536	17.70	–
н536	н537	31.65	–
н537	н538	22.38	–
н538	н539	27.74	–
н539	н540	23.01	–
н540	н541	24.31	–
н541	н542	38.47	–
н542	н543	165.59	–
н543	н544	125.80	–
н544	н545	85.91	–
н545	н546	33.25	–
н546	н547	13.71	–
н547	н548	14.75	–
н548	н549	23.20	–
н549	н550	13.75	–
н550	н551	99.92	–
н551	н552	24.77	–

ПРОЕКТ МЕЖЕВАНИЯ ЗЕМЕЛЬНЫХ УЧАСТКОВ

Сведения об образуемых земельных участках и их частях

н552	н553	23.86	–
н553	н554	63.10	–
н554	н555	42.52	–
н555	н556	24.77	–
н556	н557	58.87	–
н557	н558	53.23	–
н558	н559	19.03	–
н559	н560	40.00	–
н560	н561	42.92	–
н561	н562	12.42	–
н562	н563	13.98	–
н563	н564	21.85	–
н564	н565	19.94	–
н565	н566	48.22	–
н566	н567	34.86	–
н567	н568	26.68	–
н568	н569	23.89	–
н569	н570	16.46	–
н570	н571	47.89	–
н571	н572	17.35	–
н572	н573	25.23	–
н573	н574	38.25	–
н574	н575	34.14	–
н575	н576	9.29	–
н576	н577	14.39	–
н577	н578	10.16	–
н578	н579	7.98	–
н579	н580	52.71	–
н580	н581	15.41	–
н581	н582	41.72	–
н582	н513	16.18	–
44:22:000 000:128:3 У2(9)	–	–	–
н583	н584	14.81	–
н584	н585	32.90	–
н585	н586	29.44	–
н586	н587	25.21	–
н587	н588	28.31	–
н588	н589	29.15	–
н589	н590	28.52	–
н590	н591	28.06	–
н591	н592	36.28	–
н592	н593	15.06	–
н593	н594	58.69	–
н594	н595	73.15	–
н595	н596	33.26	–
н596	н597	55.28	–

ПРОЕКТ МЕЖЕВАНИЯ ЗЕМЕЛЬНЫХ УЧАСТКОВ

Сведения об образуемых земельных участках и их частях

н597	н598	39.29	—
н598	н599	25.47	—
н599	н600	22.19	—
н600	н601	42.54	—
н601	н602	41.95	—
н602	н603	38.49	—
н603	н604	27.17	—
н604	н605	28.26	—
н605	н606	36.35	—
н606	н607	34.75	—
н607	380	12.98	—
380	381	42.07	—
381	382	112.24	—
382	383	38.38	—
383	н608	79.10	—
н608	н609	31.34	—
н609	н610	20.00	—
н610	н611	17.60	—
н611	н612	17.78	—
н612	н613	39.01	—
н613	н614	38.16	—
н614	н615	18.38	—
н615	н616	14.37	—
н616	н617	20.42	—
н617	н618	64.68	—
н618	н619	70.14	—
н619	н620	15.15	—
н620	н621	55.09	—
н621	н622	27.78	—
н622	н623	35.26	—
н623	н624	23.08	—
н624	н625	31.04	—
н625	н626	128.87	—
н626	н627	73.20	—
н627	н628	19.45	—
н628	н629	13.33	—
н629	н630	16.00	—
н630	н631	64.15	—
н631	н632	53.94	—
н632	н633	80.56	—
н633	н634	94.08	—
н634	н635	102.35	—
н635	н636	163.71	—
н636	н637	102.57	—
н637	н638	45.76	—
н638	н639	51.09	—
н639	н640	13.50	—
н640	н583	6.17	—

ПРОЕКТ МЕЖЕВАНИЯ ЗЕМЕЛЬНЫХ УЧАСТКОВ

Сведения об образуемых земельных участках и их частях

44:22:000 000:128:3 УЗ(1)	–	–	–
н641	н642	25.35	–
н642	н643	21.58	–
н643	н644	14.29	–
н644	н645	23.23	–
н645	н646	23.42	–
н646	н647	17.84	–
н647	н648	21.22	–
н648	н649	18.92	–
н649	н650	16.18	–
н650	н651	21.92	–
н651	н652	20.32	–
н652	н653	13.80	–
н653	н654	16.84	–
н654	н655	18.45	–
н655	н656	19.54	–
н656	н657	16.72	–
н657	н658	20.13	–
н658	н659	17.91	–
н659	н660	28.87	–
н660	н661	26.09	–
н661	н662	16.67	–
н662	н663	32.69	–
н663	н664	32.23	–
н664	н665	30.81	–
н665	н666	19.50	–
н666	н667	11.38	–
н667	н668	19.16	–
н668	н669	32.30	–
н669	н670	22.02	–
н670	н671	10.85	–
н671	н672	9.98	–
н672	н673	8.58	–
н673	н674	12.61	–
н674	н675	16.88	–
н675	н676	9.06	–
н676	н677	23.36	–
н677	н678	10.76	–
н678	н679	46.57	–
н679	н680	79.65	–
н680	н681	107.36	–
н681	н682	142.06	–
н682	н683	130.31	–
н683	н684	98.75	–
н684	н685	86.53	–
н685	н686	26.95	–

ПРОЕКТ МЕЖЕВАНИЯ ЗЕМЕЛЬНЫХ УЧАСТКОВ

Сведения об образуемых земельных участках и их частях

н686	н687	19.23	—
н687	н688	39.93	—
н688	н689	213.87	—
н689	н690	47.41	—
н690	н691	99.87	—
н691	н692	49.75	—
н692	н693	26.31	—
н693	н694	45.18	—
н694	н695	22.98	—
н695	н696	57.14	—
н696	н697	80.21	—
н697	н698	23.02	—
н698	н699	10.68	—
н699	н700	47.52	—
н700	н701	93.10	—
н701	н702	42.30	—
н702	384	15.86	—
384	385	89.40	—
385	386	46.12	—
386	387	26.60	—
387	388	55.08	—
388	389	31.53	—
389	390	23.91	—
390	391	43.22	—
391	392	45.99	—
392	393	24.96	—
393	394	20.91	—
394	395	16.22	—
395	396	30.28	—
396	397	90.44	—
397	398	28.34	—
398	399	39.03	—
399	400	19.09	—
400	н703	175.00	—
н703	н704	208.28	—
н704	н705	31.13	—
н705	н706	32.22	—
н706	н707	34.16	—
н707	н708	28.17	—
н708	н709	41.50	—
н709	н710	21.34	—
н710	н711	52.09	—
н711	401	47.41	—
401	402	108.56	—
402	403	77.92	—
403	н712	107.70	—
н712	н713	161.53	—
н713	н714	57.07	—

ПРОЕКТ МЕЖЕВАНИЯ ЗЕМЕЛЬНЫХ УЧАСТКОВ

Сведения об образуемых земельных участках и их частях

н714	н715	61.71	—
н715	н716	48.05	—
н716	н717	27.29	—
н717	н718	38.41	—
н718	н719	76.62	—
н719	н720	69.39	—
н720	н721	33.94	—
н721	н722	20.29	—
н722	н723	12.83	—
н723	н724	45.61	—
н724	н725	39.47	—
н725	н726	49.46	—
н726	н727	43.10	—
н727	н728	34.96	—
н728	н729	70.96	—
н729	н730	31.43	—
н730	н731	52.26	—
н731	н732	79.27	—
н732	н733	36.53	—
н733	н734	19.74	—
н734	н735	21.80	—
н735	н736	53.55	—
н736	н737	89.13	—
н737	н738	33.87	—
н738	н739	31.53	—
н739	н740	50.16	—
н740	н741	46.78	—
н741	н742	43.17	—
н742	н743	31.57	—
н743	н744	49.00	—
н744	н745	53.36	—
н745	н746	68.85	—
н746	н747	64.86	—
н747	н748	38.95	—
н748	н749	48.61	—
н749	н750	34.07	—
н750	н751	23.50	—
н751	н752	24.28	—
н752	н753	71.54	—
н753	н754	38.12	—
н754	н755	35.38	—
н755	н756	38.33	—
н756	н757	16.92	—
н757	н758	26.29	—
н758	н759	24.27	—
н759	н760	46.38	—
н760	н761	29.32	—
н761	н762	13.06	—

ПРОЕКТ МЕЖЕВАНИЯ ЗЕМЕЛЬНЫХ УЧАСТКОВ

Сведения об образуемых земельных участках и их частях

н762	н763	43.54	—
н763	н764	38.72	—
н764	н765	17.06	—
н765	н766	55.54	—
н766	н767	40.12	—
н767	н768	36.47	—
н768	н769	30.00	—
н769	н770	39.88	—
н770	н771	28.81	—
н771	н772	26.96	—
н772	н773	23.74	—
н773	н774	43.33	—
н774	н775	49.86	—
н775	н776	51.09	—
н776	н777	20.93	—
н777	н778	15.53	—
н778	н779	11.50	—
н779	н780	32.58	—
н780	н781	12.49	—
н781	н782	13.02	—
н782	н783	21.55	—
н783	н784	25.63	—
н784	н785	24.80	—
н785	н786	24.99	—
н786	н787	33.75	—
н787	н788	20.14	—
н788	н789	14.73	—
н789	н790	13.81	—
н790	н791	13.02	—
н791	н792	14.01	—
н792	н793	15.98	—
н793	н794	14.30	—
н794	н795	23.99	—
н795	н796	11.82	—
н796	н797	18.45	—
н797	н798	53.88	—
н798	н799	12.07	—
н799	н800	15.39	—
н800	н801	14.99	—
н801	н802	26.54	—
н802	н803	19.36	—
н803	н804	11.29	—
н804	н805	12.73	—
н805	н806	11.76	—
н806	н807	14.13	—
н807	н808	26.30	—
н808	н809	20.14	—
н809	н810	28.92	—

ПРОЕКТ МЕЖЕВАНИЯ ЗЕМЕЛЬНЫХ УЧАСТКОВ

Сведения об образуемых земельных участках и их частях

н810	н811	36.02	–
н811	н812	41.24	–
н812	н813	65.48	–
н813	н641	39.99	–
–	–	–	–
н814	н815	4.87	–
н815	н816	12.66	–
н816	н817	23.12	–
н817	н818	20.83	–
н818	н819	20.93	–
н819	н820	28.11	–
н820	н821	11.94	–
н821	н822	14.37	–
н822	н823	13.50	–
н823	н824	8.53	–
н824	н825	13.61	–
н825	н826	17.41	–
н826	н827	20.76	–
н827	н828	25.91	–
н828	н829	24.60	–
н829	н830	17.73	–
н830	н831	11.71	–
н831	н814	8.46	–
–	–	–	–
н832	н833	11.04	–
н833	н834	7.89	–
н834	н835	11.08	–
н835	н836	10.68	–
н836	н837	8.91	–
н837	н838	11.39	–
н838	н839	7.37	–
н839	н840	9.77	–
н840	н841	9.71	–
н841	н842	11.25	–
н842	н832	3.70	–
–	–	–	–
н843	н844	5.12	–
н844	н845	9.66	–
н845	н846	8.93	–
н846	н847	8.72	–
н847	н848	6.03	–
н848	н849	8.78	–
н849	н850	14.64	–
н850	н851	7.51	–
н851	н843	4.08	–
–	–	–	–
н852	н853	8.72	–
н853	н854	6.90	–

ПРОЕКТ МЕЖЕВАНИЯ ЗЕМЕЛЬНЫХ УЧАСТКОВ

Сведения об образуемых земельных участках и их частях

н854	н855	6.69	—
н855	н856	8.36	—
н856	н857	7.52	—
н857	н858	8.10	—
н858	н859	5.06	—
н859	н852	4.98	—
44:22:000 000:128:3 УЗ(2)	—	—	—
н860	н861	41.79	—
н861	н862	29.75	—
н862	н863	21.83	—
н863	н864	23.18	—
н864	н865	20.93	—
н865	н866	36.53	—
н866	н867	42.45	—
н867	н868	37.21	—
н868	н869	54.64	—
н869	н870	68.94	—
н870	н871	78.10	—
н871	н872	55.31	—
н872	н873	50.66	—
н873	н874	30.29	—
н874	н875	18.57	—
н875	н876	38.73	—
н876	н877	53.00	—
н877	н878	26.09	—
н878	н879	21.67	—
н879	н880	9.98	—
н880	н881	12.69	—
н881	н882	22.10	—
н882	н883	11.62	—
н883	н884	27.50	—
н884	н885	55.50	—
н885	н886	36.58	—
н886	н887	65.39	—
н887	н888	44.75	—
н888	404	17.72	—
404	405	26.27	—
405	406	16.30	—
406	407	16.65	—
407	408	26.96	—
408	409	27.00	—
409	410	99.18	—
410	411	10.50	—
411	412	8.31	—
412	413	12.40	—
413	414	108.89	—

ПРОЕКТ МЕЖЕВАНИЯ ЗЕМЕЛЬНЫХ УЧАСТКОВ

Сведения об образуемых земельных участках и их частях

414	415	8.80	—
415	416	26.97	—
416	417	16.30	—
417	418	21.86	—
418	419	47.74	—
419	420	30.58	—
420	421	50.52	—
421	422	47.50	—
422	423	57.35	—
423	424	26.96	—
424	425	51.82	—
425	426	16.84	—
426	427	20.87	—
427	428	30.32	—
428	429	62.68	—
429	н889	17.61	—
н889	н890	142.17	—
н890	н891	267.55	—
н891	н892	68.36	—
н892	н893	45.76	—
н893	н894	41.34	—
н894	н895	32.94	—
н895	н896	23.75	—
н896	н897	30.27	—
н897	н898	30.96	—
н898	н899	49.14	—
н899	н900	10.58	—
н900	н901	49.92	—
н901	н902	11.24	—
н902	н903	34.36	—
н903	н904	26.10	—
н904	н905	53.46	—
н905	н906	49.85	—
н906	н907	19.33	—
н907	н908	19.85	—
н908	н909	34.45	—
н909	н910	31.29	—
н910	н911	22.29	—
н911	н912	22.68	—
н912	н913	23.08	—
н913	н914	74.50	—
н914	н915	68.28	—
н915	н916	43.53	—
н916	н917	47.72	—
н917	н918	65.69	—
н918	н919	27.99	—
н919	н920	28.80	—
н920	н921	34.65	—

ПРОЕКТ МЕЖЕВАНИЯ ЗЕМЕЛЬНЫХ УЧАСТКОВ

Сведения об образуемых земельных участках и их частях

н921	н922	45.81	—
н922	н923	132.34	—
н923	н924	13.01	—
н924	430	39.07	—
430	431	23.90	—
431	432	18.58	—
432	433	29.31	—
433	434	25.94	—
434	435	94.99	—
435	н925	87.11	—
н925	н926	39.73	—
н926	н927	66.33	—
н927	н928	64.11	—
н928	н929	30.55	—
н929	н930	23.57	—
н930	н931	11.15	—
н931	н932	203.08	—
н932	н933	49.13	—
н933	н860	26.99	—
—	—	—	—
н934	н935	4.57	—
н935	н936	8.38	—
н936	н937	10.54	—
н937	н938	9.94	—
н938	н939	5.24	—
н939	н940	4.29	—
н940	н941	8.87	—
н941	н942	10.14	—
н942	н943	8.70	—
н943	н934	6.96	—
—	—	—	—
н944	н945	4.23	—
н945	н946	6.54	—
н946	н947	8.53	—
н947	н948	12.55	—
н948	н949	10.38	—
н949	н950	3.68	—
н950	н951	7.71	—
н951	н952	10.05	—
н952	н953	11.18	—
н953	н944	9.47	—
—	—	—	—
н954	н955	2.75	—
н955	н956	2.39	—
н956	н957	3.61	—
н957	н958	8.24	—
н958	н959	10.34	—
н959	н960	9.37	—

ПРОЕКТ МЕЖЕВАНИЯ ЗЕМЕЛЬНЫХ УЧАСТКОВ

Сведения об образуемых земельных участках и их частях

н960	н961	4.50	–
н961	н962	9.06	–
н962	н963	10.66	–
н963	н954	9.55	–
44:22:000 000:128:3 УЗ(3)	–	–	–
н964	н965	20.14	–
н965	н966	36.86	–
н966	н967	55.65	–
н967	н968	28.81	–
н968	н969	213.17	–
н969	н970	75.46	–
н970	н971	34.18	–
н971	н972	21.95	–
н972	н973	16.35	–
н973	н974	13.00	–
н974	н975	14.11	–
н975	н976	10.96	–
н976	н977	14.11	–
н977	н978	11.83	–
н978	н979	14.11	–
н979	н980	15.12	–
н980	н981	24.36	–
н981	н982	31.50	–
н982	н983	41.84	–
н983	н984	94.40	–
н984	н985	67.71	–
н985	н986	20.87	–
н986	н987	29.01	–
н987	н988	20.01	–
н988	н989	20.43	–
н989	н990	25.48	–
н990	н991	15.23	–
н991	436	12.52	–
436	437	10.82	–
437	438	16.64	–
438	439	86.02	–
439	440	25.52	–
440	441	36.55	–
441	442	71.37	–
442	443	26.41	–
443	444	58.94	–
444	445	32.92	–
445	446	38.31	–
446	447	18.95	–
447	448	50.70	–
448	449	52.47	–

ПРОЕКТ МЕЖЕВАНИЯ ЗЕМЕЛЬНЫХ УЧАСТКОВ

Сведения об образуемых земельных участках и их частях

449	450	36.60	—
450	451	37.16	—
451	452	12.99	—
452	н992	48.55	—
н992	н993	94.57	—
н993	н994	47.22	—
н994	н995	30.46	—
н995	н996	54.84	—
н996	н997	54.35	—
н997	н998	36.22	—
н998	н999	7.83	—
н999	н1000	15.87	—
н1000	н1001	58.37	—
н1001	н1002	42.03	—
н1002	н1003	17.13	—
н1003	н1004	10.39	—
н1004	н1005	11.72	—
н1005	н1006	15.41	—
н1006	н1007	24.38	—
н1007	н1008	13.73	—
н1008	н1009	19.72	—
н1009	н1010	13.09	—
н1010	н1011	16.95	—
н1011	н1012	11.71	—
н1012	н1013	8.99	—
н1013	н1014	13.77	—
н1014	н1015	21.09	—
н1015	н1016	15.86	—
н1016	н1017	16.51	—
н1017	н1018	12.75	—
н1018	н1019	19.29	—
н1019	н1020	8.14	—
н1020	н1021	9.70	—
н1021	н1022	14.92	—
н1022	н1023	24.96	—
н1023	н1024	23.21	—
н1024	н1025	25.58	—
н1025	н1026	53.57	—
н1026	н1027	48.33	—
н1027	н1028	48.73	—
н1028	н1029	12.91	—
н1029	н1030	10.90	—
н1030	н1031	13.17	—
н1031	н1032	5.19	—
н1032	н1033	12.96	—
н1033	н1034	22.94	—
н1034	н1035	42.27	—
н1035	н1036	47.64	—

ПРОЕКТ МЕЖЕВАНИЯ ЗЕМЕЛЬНЫХ УЧАСТКОВ

Сведения об образуемых земельных участках и их частях

н1036	н1037	47.02	–
н1037	н1038	29.05	–
н1038	н1039	20.23	–
н1039	н1040	24.46	–
н1040	н1041	40.42	–
н1041	н1042	20.10	–
н1042	н1043	18.42	–
н1043	н1044	10.64	–
н1044	н1045	17.42	–
н1045	н1046	22.94	–
н1046	н1047	34.08	–
н1047	н1048	38.53	–
н1048	н1049	40.11	–
н1049	н1050	50.91	–
н1050	н1051	36.93	–
н1051	н1052	28.99	–
н1052	н1053	29.87	–
н1053	н1054	17.45	–
н1054	н1055	23.50	–
н1055	н1056	40.27	–
н1056	н1057	168.97	–
н1057	н1058	27.47	–
н1058	н1059	38.94	–
н1059	н1060	31.49	–
н1060	н1061	37.99	–
н1061	н1062	38.91	–
н1062	н1063	11.76	–
н1063	н1064	22.11	–
н1064	н1065	32.96	–
н1065	н1066	18.50	–
н1066	н1067	25.00	–
н1067	н1068	45.26	–
н1068	н1069	39.11	–
н1069	н1070	37.37	–
н1070	н1071	22.58	–
н1071	н1072	30.40	–
н1072	453	33.32	–
453	454	25.57	–
454	455	114.99	–
455	456	55.91	–
456	457	81.05	–
457	458	72.11	–
458	459	41.26	–
459	460	94.00	–
460	н1073	25.39	–
н1073	н1074	28.95	–
н1074	н964	16.67	–
–	–	–	–

ПРОЕКТ МЕЖЕВАНИЯ ЗЕМЕЛЬНЫХ УЧАСТКОВ

Сведения об образуемых земельных участках и их частях

н1075	н1076	8.70	–
н1076	н1077	9.77	–
н1077	н1078	9.84	–
н1078	н1079	7.48	–
н1079	н1080	6.88	–
н1080	н1081	8.20	–
н1081	н1082	7.84	–
н1082	н1083	11.00	–
н1083	н1075	9.52	–
–	–	–	–
н1084	н1085	6.78	–
н1085	н1086	6.14	–
н1086	н1087	9.05	–
н1087	н1088	6.36	–
н1088	н1089	6.90	–
н1089	н1090	8.89	–
н1090	н1084	5.56	–
–	–	–	–
н1091	н1092	6.69	–
н1092	н1093	5.45	–
н1093	н1094	5.61	–
н1094	н1095	3.69	–
н1095	н1096	4.94	–
н1096	н1091	7.10	–
44:22:000 000:128:3 УЗ(4)	–	–	–
1097	1098	104.04	–
1098	1099	277.45	–
1099	1100	22.63	–
1100	1101	55.21	–
1101	1102	65.24	–
1102	1103	47.60	–
1103	1104	407.47	–
1104	н1097	39.10	–
н1097	н1098	25.93	–
н1098	н1099	126.46	–
н1099	н1100	106.53	–
н1100	н1101	38.32	–
н1101	н1102	27.66	–
н1102	н1103	46.13	–
н1103	н1104	40.15	–
н1104	н1105	30.54	–
н1105	н1106	37.16	–
н1106	н1107	33.50	–
н1107	н1108	49.13	–
н1108	н1109	38.24	–
н1109	н1110	8.04	–

ПРОЕКТ МЕЖЕВАНИЯ ЗЕМЕЛЬНЫХ УЧАСТКОВ

Сведения об образуемых земельных участках и их частях

н1110	н1111	21.77	–
н1111	н1112	25.55	–
н1112	н1113	47.54	–
н1113	н1114	42.40	–
н1114	н1115	84.03	–
н1115	н1116	125.20	–
н1116	н1117	37.37	–
н1117	1097	20.34	–

3. Сведения об образуемых частях образуемых земельных участков:

Обозначение земельного участка 44:22:000000:128:3У1

№ п/п	Обозначение части	Площадь (Р), м²	Характеристика части (в том числе содержание ограничения (обременения) прав)
1	2	3	4
1.	–	–	–

ПРОЕКТ МЕЖЕВАНИЯ ЗЕМЕЛЬНЫХ УЧАСТКОВ**Сведения об измененных земельных участках и их частях****1. Список измененных земельных участков:**

№ п/п	Кадастровый номер измененного земельного участка	Кадастровые номера земельных участков, входящих в состав измененного земельного участка, из которых образованы земельные участки	Площадь (P), м²	Обозначение образуемого земельного участка
1	2	3	4	5
1.	44:22:000000:1 28	–	8495002	–

2. Сведения об образуемых частях измененных земельных участков:

Кадастровый номер земельного участка =

№ п/п	Обозначение части	Площадь (P), м²	Характеристика части (в том числе содержание ограничения (обременения) прав)
1	2	3	4
1.	–	–	–

ПРОЕКТ МЕЖЕВАНИЯ ЗЕМЕЛЬНЫХ УЧАСТКОВ**Сведения об обеспечении доступа к образуемым или измененным земельным участкам**

№ п/п	Кадастровый номер или обозначение земельного участка, для которого обеспечивается доступ	Кадастровый номер или обозначение земельного участка, посредством которого обеспечивается доступ
1	2	3
1.	44:22:000000:128:3У1	Земли общего пользования
2.	44:22:000000:128:3У1(1)	Земли общего пользования
3.	44:22:000000:128:3У1(2)	Земли общего пользования
4.	44:22:000000:128:3У1(3)	Земли общего пользования
5.	44:22:000000:128:3У1(4)	Земли общего пользования
6.	44:22:000000:128:3У1(5)	Земли общего пользования
7.	44:22:000000:128:3У2	Земли общего пользования
8.	44:22:000000:128:3У2(1)	Земли общего пользования
9.	44:22:000000:128:3У2(2)	Земли общего пользования
10.	44:22:000000:128:3У2(3)	Земли общего пользования
11.	44:22:000000:128:3У2(4)	Земли общего пользования
12.	44:22:000000:128:3У2(5)	Земли общего пользования
13.	44:22:000000:128:3У2(6)	Земли общего пользования
14.	44:22:000000:128:3У2(7)	Земли общего пользования
15.	44:22:000000:128:3У2(8)	Земли общего пользования
16.	44:22:000000:128:3У2(9)	Земли общего пользования
17.	44:22:000000:128:3У3	Земли общего пользования
18.	44:22:000000:128:3У3(1)	Земли общего пользования
19.	44:22:000000:128:3У3(2)	Земли общего пользования
20.	44:22:000000:128:3У3(3)	Земли общего пользования
21.	44:22:000000:128:3У3(4)	Земли общего пользования

ПРОЕКТ МЕЖЕВАНИЯ ЗЕМЕЛЬНЫХ УЧАСТКОВ

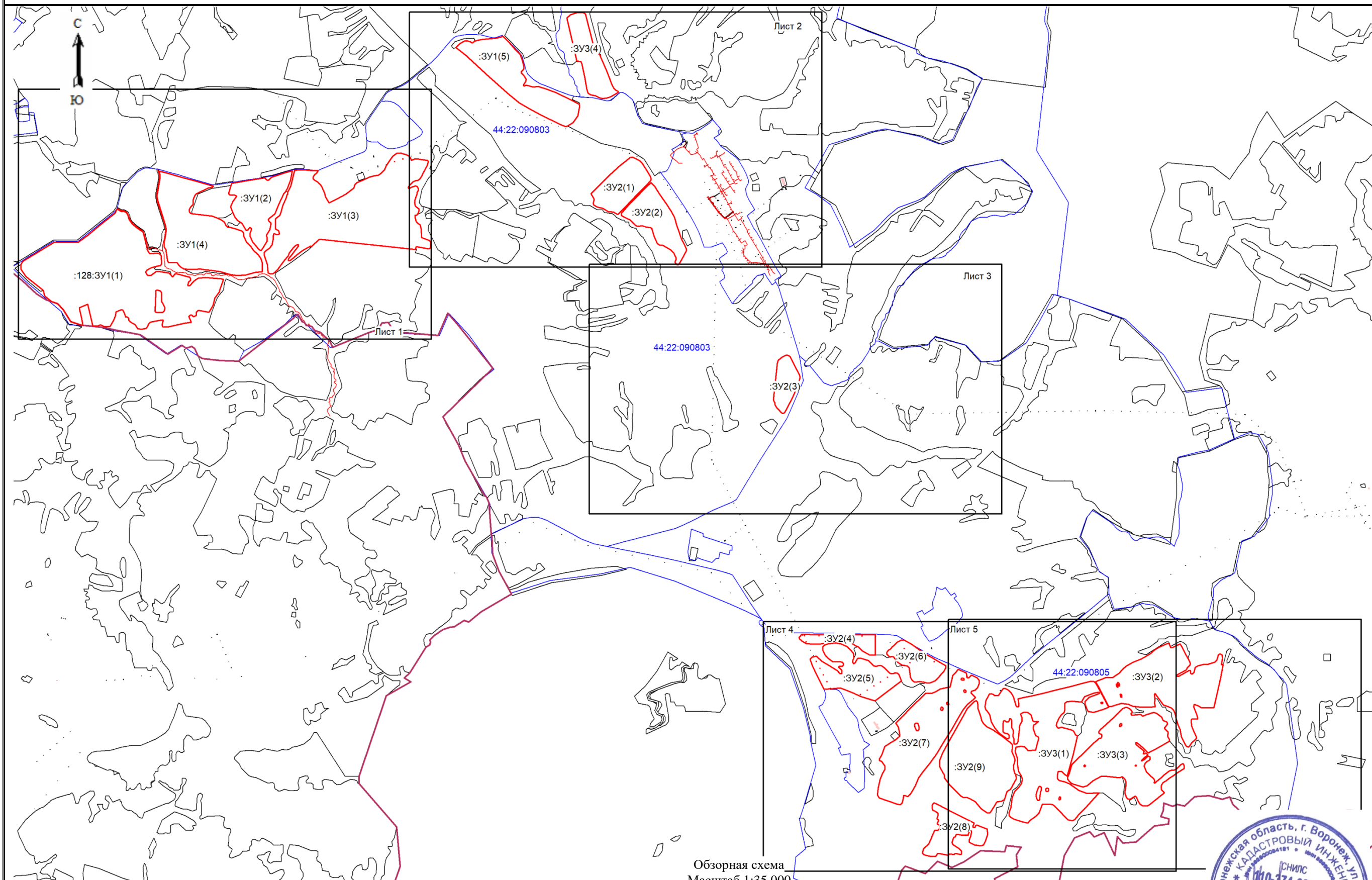

Обзорная схема
Масштаб 1:35 000

Кадастровый инженер



Мишустина Е.А.

ПРОЕКТ МЕЖЕВАНИЯ ЗЕМЕЛЬНЫХ УЧАСТКОВ

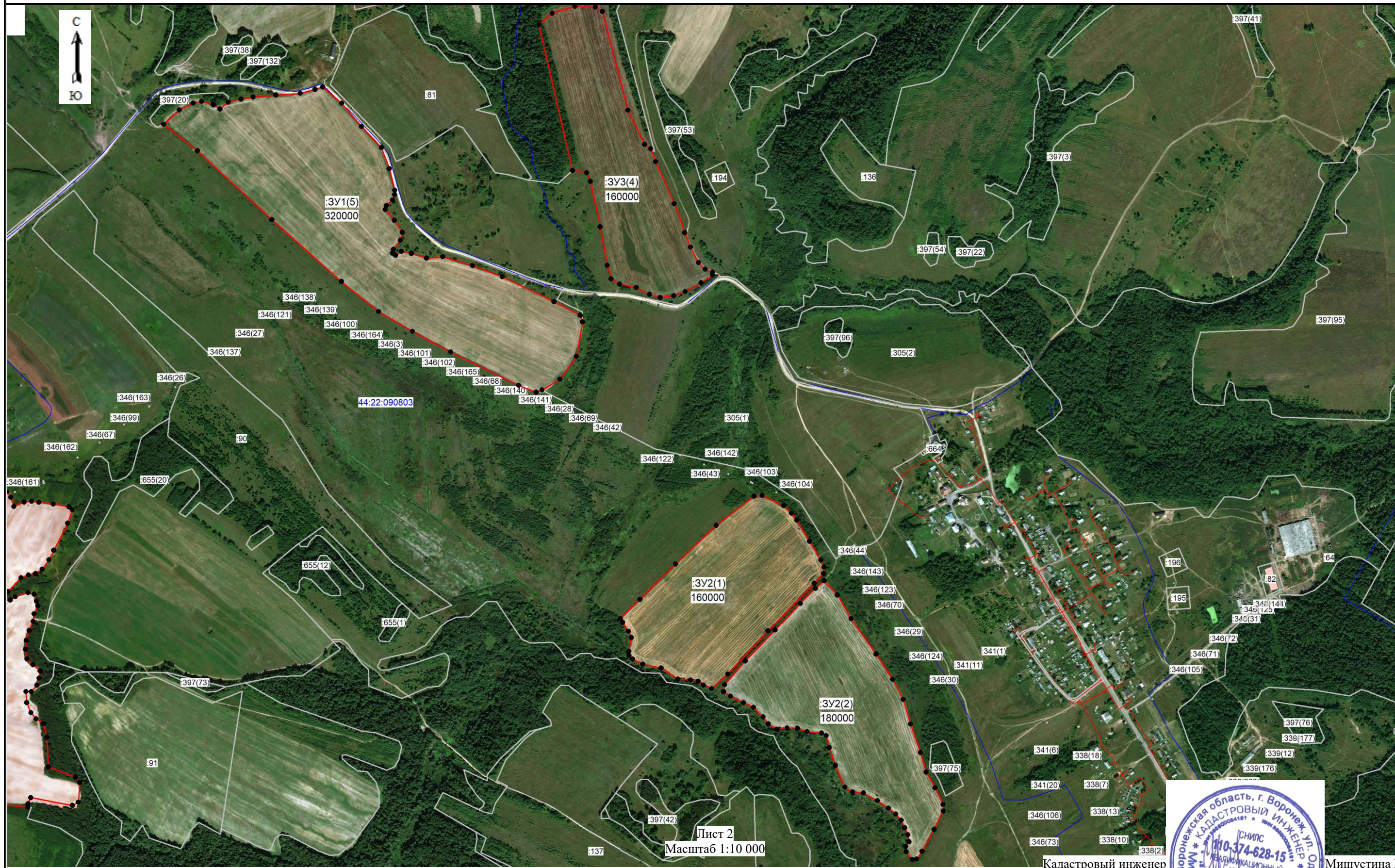

Лист 2
Масштаб 1:10 000

Кадастровый инженер

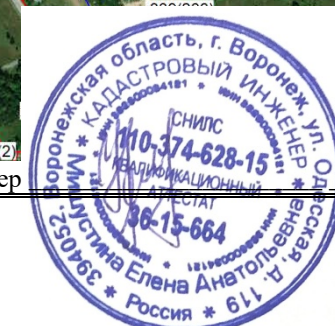

Мишустина Е.А.

ПРОЕКТ МЕЖЕВАНИЯ ЗЕМЕЛЬНЫХ УЧАСТКОВ

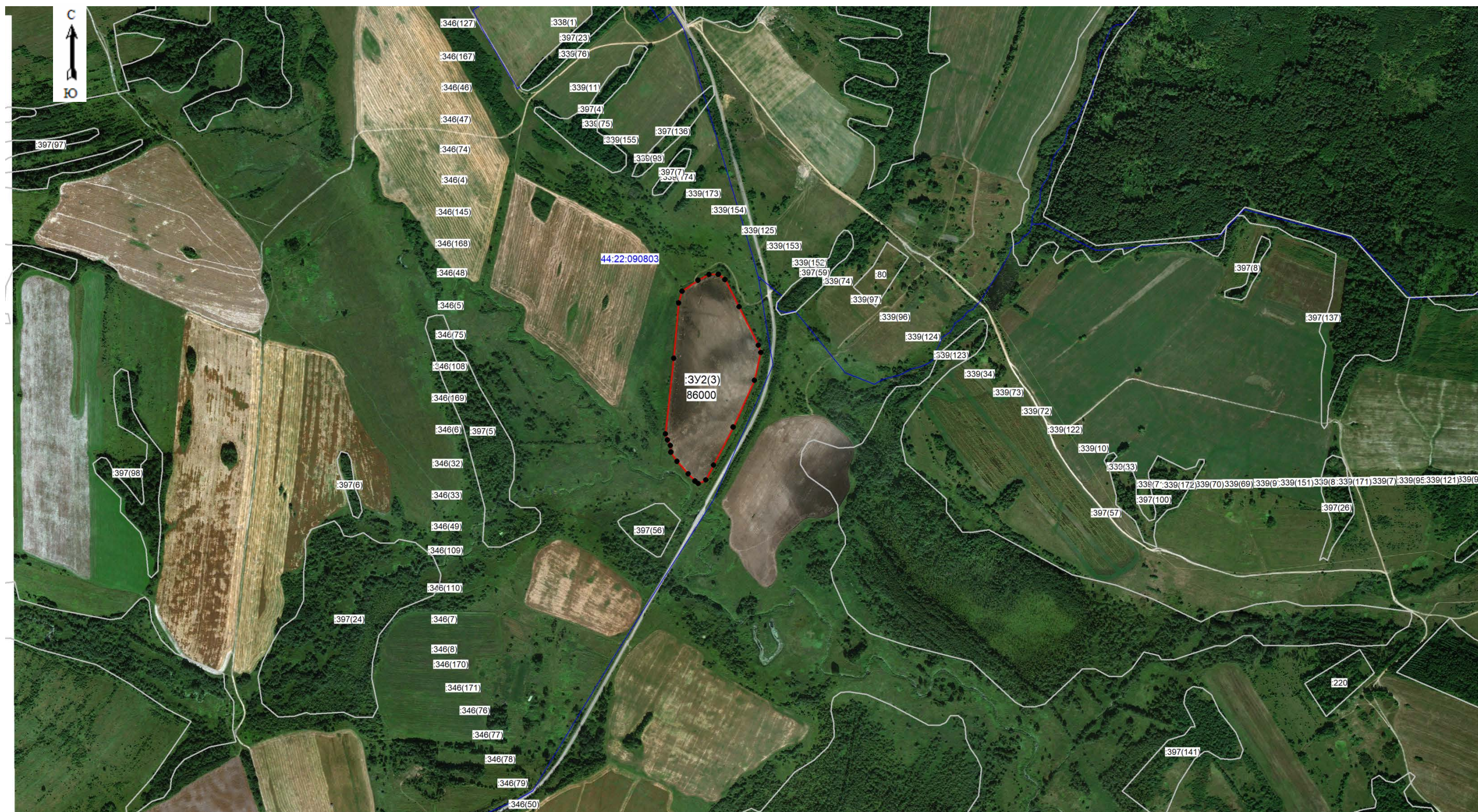

Лист 3
Масштаб 1:10 000

Кадастровый инженер Мишустина Е.А.

ПРОЕКТ МЕЖЕВАНИЯ ЗЕМЕЛЬНЫХ УЧАСТКОВ

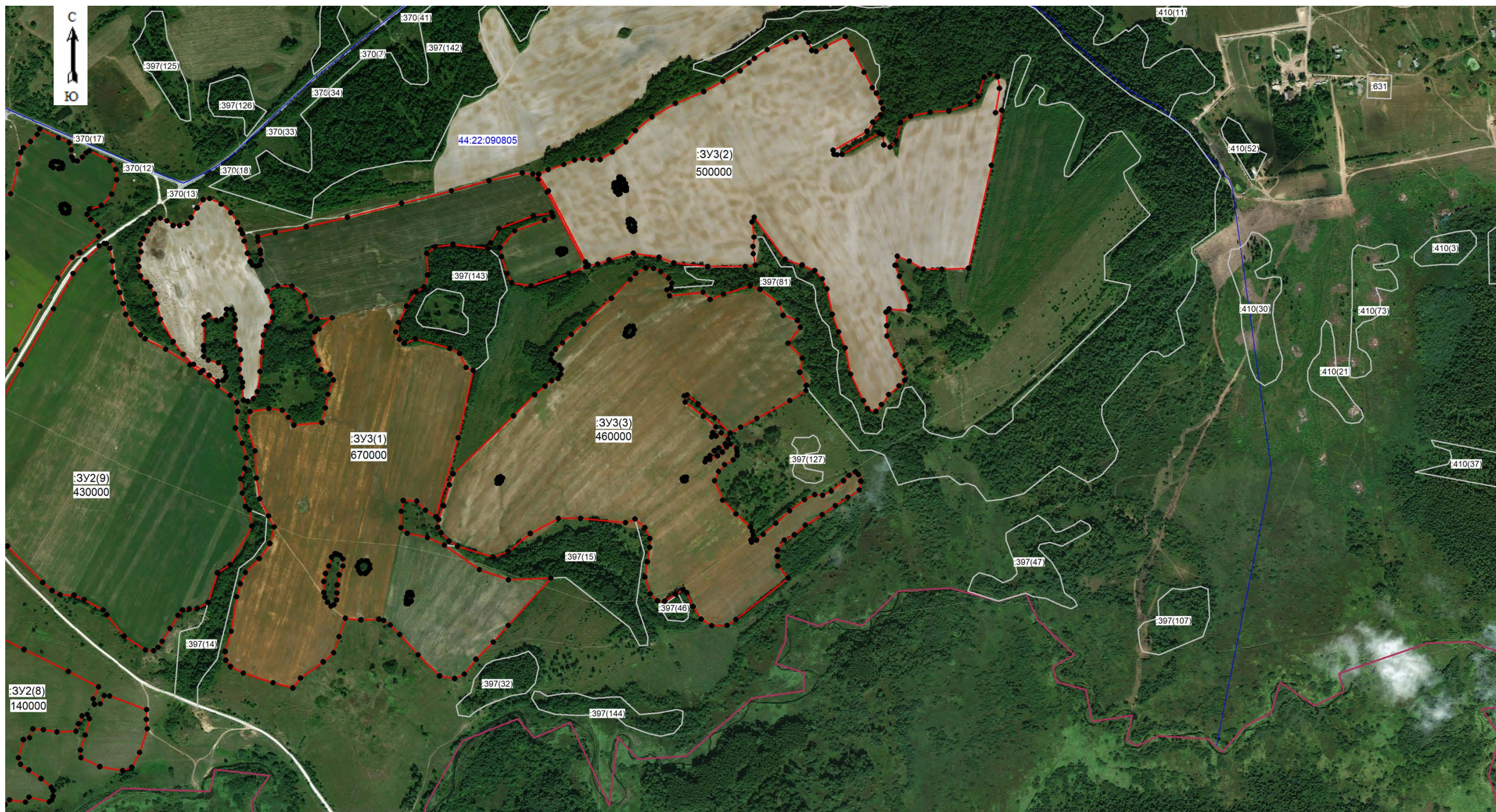







Лист 5
Масштаб 1:10 000

Кадастровый инженер

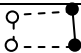
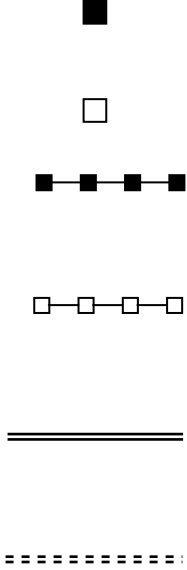

Мишустина Е.А.

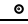
Условные обозначения:

№ п/п	Название условного знака	Изображение	Описание изображения
1	2	3	4
1	Земельный участок , размеры которого могут быть переданы в масштабе разделов графической части		для изображения применяются условные знаки №3, №4
2	Земельный участок , размеры которого не могут быть переданы в масштабе разделов графической части ¹ : а) земельный участок, имеющиеся в ГКН сведения о границе которого достаточны для определения ее положения на местности; б) земельный участок, имеющиеся в ГКН сведения о границе которого недостаточны для определения ее положения на местности; в) ранее учтенный земельный участок, представляющий собой единое землепользование с преобладанием обособленных участков, имеющиеся в ГКН сведения о границах которых достаточны для определения их положения на местности; г) ранее учтенный земельный участок, представляющий собой единое землепользование с преобладанием обособленных участков, имеющиеся в ГКН сведения о границах которых недостаточны для определения их положения на местности; д) ранее учтенный земельный участок, представляющий собой единое землепользование с преобладанием условных участков, имеющиеся в ГКН сведения о границах которых достаточны для определения их положения на местности; е) ранее учтенный земельный участок, представляющий собой единое землепользование с преобладанием условных участков, имеющиеся в ГКН сведения о границах которых недостаточны для определения их положения на местности		квадрат черного цвета с длиной стороны 3 мм квадрат с длиной стороны 3 мм, очерченный линией черного цвета, толщиной 0,2 мм квадраты черного цвета с длиной стороны 2 мм, соединенные штрихами черного цвета, толщиной 0,2 мм квадраты с длиной стороны 2 мм, очерченные линией черного цвета, толщиной 0,2 мм, соединенные штрихами черного цвета, толщиной 0,2 мм сплошные параллельные линии толщиной 0,2 мм и расстоянием между ними 1 мм пунктирные параллельные линии с расстоянием между ними 1 мм. Интервал между штрихами – 1 мм, длина штриха – 2 мм, толщина – 0,2 мм
3	Часть границы: а) существующая часть границы, имеющиеся в ГКН сведения о которой достаточны для определения ее местоположения; б) вновь образованная часть границы, сведения о которой достаточны для определения ее местоположения; в) существующая часть границы, имеющиеся в ГКН сведения о которой недостаточны для определения ее местоположения; г) вновь образованная часть границы, сведения о которой недостаточны для определения ее местоположения		сплошная линия черного цвета, толщиной 0,2 мм сплошная линия красного цвета, толщиной 0,2 мм (допускается линия черного цвета, выделенная маркером красного цвета, шириной до 3 мм) пунктирная линия черного цвета, толщиной 0,2 мм, длиной штриха 2 мм и интервалом между штрихами 1 мм пунктирная линия красного цвета, толщиной 0,2 мм, длиной штриха 2 мм и интервалом между штрихами 1 мм (допускается линия черного цвета, выделенная маркером красного цвета, шириной до 3 мм)
4	Характерная точка границы: а) характерная точка границы, сведения о которой не позволяют однозначно определить ее положение на местности б) характерная точка границы, сведения о которой позволяют однозначно определить ее положение на местности		окружность диаметром 1,5 мм круг черного цвета диаметром 1,5 мм
5	Пункт геодезической основы: а) пункт государственной геодезической сети б) пункт опорной межевой сети		равносторонний треугольник со стороной 3,0 мм с точкой внутри квадрат со стороной 2,0 мм с точкой внутри
6	Точка съёмочного обоснования		окружность диаметром 1, мм с точкой внутри
7	Направления геодезических построений при создании съёмочного обоснования		сплошная линия черного цвета толщиной 0,5 мм
8	Направления геодезических построений при определении координат характерных точек границ земельного участка		сплошная линия черного цвета со стрелкой толщиной 0,2 мм

¹ Для обозначения образуемых земельных участков, размеры которых не могут быть переданы в масштабе разделов графической части, применяются условные знаки №2 (а, б), выполненные красным цветом (допускается знак, выполненный черным цветом, выделять маркером красного цвета)



Извещение о необходимости согласования проекта межевания земельных участков.

Заказчик работ по подготовке проекта межевания земельных участков, которым является **Администрация Сусанинского муниципального района Костромской обл.**, адрес: 157080, Костромская обл., п. Сусанино, ул. Ленина, д. 2а, тел. 8(49434)9-03-33, в лице главы администрации Давыденко С. В. извещает о выделении из общей долевой собственности в счет долей земельных участков, и о необходимости согласования проекта межевания земельного участка.

Кадастровым инженером, подготовившим проект межевания земельного участка, является Мишустина Елена Анатольевна, квалификационный аттестат № 36-15-664. Адрес: г. Воронеж, ул. Одесская, д. 119, кв. 2, land_management2020@mail.ru, 8(473)210-45-75.

Исходным земельным участком является земельный участок с кадастровым номером 44:22:000000:128, по адресу Костромская обл, р-н Сусанинский, СПК "Сумароковский".

Ознакомление с проектом межевания земельного участка производится по адресу: Костромская обл., п. Сусанино, ул. Ленина, д. 2а, пн-пт с 9:00 до 15:00 часов. В течение 30 дней со дня опубликования данного извещения заинтересованные лица могут направить обоснованные возражения относительно размера и местоположения границ земельных участков по адресу: 394052, г. Воронеж, ул. Одесская, д. 119, кв. 2.

ПОСТАНОВЛЕНИЕ АДМИНИСТРАЦИИ СУСАНИНСКОГО МУНИЦИПАЛЬНОГО РАЙОНА

от 04 июля 2023 года № 131

О внесении изменений в Постановление Администрации Сусанинского муниципального района от 22 января 2021г. № 15 «Об утверждении муниципальной программы «Управление муниципальными финансами и муниципальным долгом Сусанинского муниципального района на 2021-2023гг.»

В соответствии с Постановлением Администрации Сусанинского муниципального района от 09 марта 2016 года № 50 «О порядке разработки, реализации и оценки эффективности муниципальных программ Сусанинского муниципального района Костромской области», Администрация Сусанинского муниципального района **ПОСТАНОВЛЯЕТ:**

1. Внести изменения в Постановление Администрации Сусанинского муниципального района от 22.01.2021г. № 15

«Об утверждении муниципальной программы «Управление муниципальными финансами и муниципальным долгом Сусанинского муниципального района на 2021-2023гг.»

2. Настоящее Постановление вступает в силу со дня его официального опубликования.

Глава администрации района

С.В. Давыденко

п.8 раздела I

«Паспорт муниципальной программы «Управление муниципальными финансами и муниципальным долгом Сусанинского муниципального района на 2021-2023гг» изложить в следующей редакции:

Общий объем средств, планируемых на реализацию муниципальной программы составляет 86132,5 тыс.руб. в т.ч. 2021 г.- 32006,4 тыс.руб. 2022г.- 35250,1 тыс.руб. 2023г. – 18876,0 тыс.руб.

1) за счет средств муниципального района 85867,8 тыс.руб. ,в том числе: 2021г.-31918,2тыс.руб. 2022г.- 35088,5 тыс.руб. 2023г.-18861,1 тыс.руб.

2) средства областного бюджета 264,7 тыс.руб. В т.ч. 2021г. – 88,2 тыс.руб. 2022г. – 161,6 тыс.руб. 2023 г. -14,9 тыс.руб.

Приложение №3

«К муниципальной программы «Управление муниципальными финансами и муниципальным долгом Сусанинского муниципального района на 2021-2023гг» паспорт подпрограммы «Осуществление бюджетного процесса на территории Сусанинского муниципального района»

пункт 9 изложить в следующей редакции:»Объем финансирования за счет средств бюджета муниципального района 705,4тыс.руб.

2021 г.- 217,4 тыс.руб. 2022г.- 227,0 тыс.руб. 2023г. – 261,0 тыс.руб.

Приложение №4